GEOTER

DIRECTION DEPARTEMENTALE DE L'EQUIPEMENT DE LA GUADELOUPE

PLAN DE PREVENTION DES RISQUES NATURELS PREVISIBLES

PPR MULTIRISQUES

COLLECTIVITE TERRITORIALE DE SAINT-MARTIN

ALEA SISMIQUE

Aléa sismique local : effets de sites structuraux

- Considéré comme négligeable. Site rocheux ou sub-rocheux avec présence locale de sols en faible épaisseur (sites EC8 A voire B)
- Aléa moyen
- Aléa fort

Version : Juin 2008
Echelle : 1/10 000

N

0 400
Mètres

Equidistance des courbes de niveau : 10 mètres
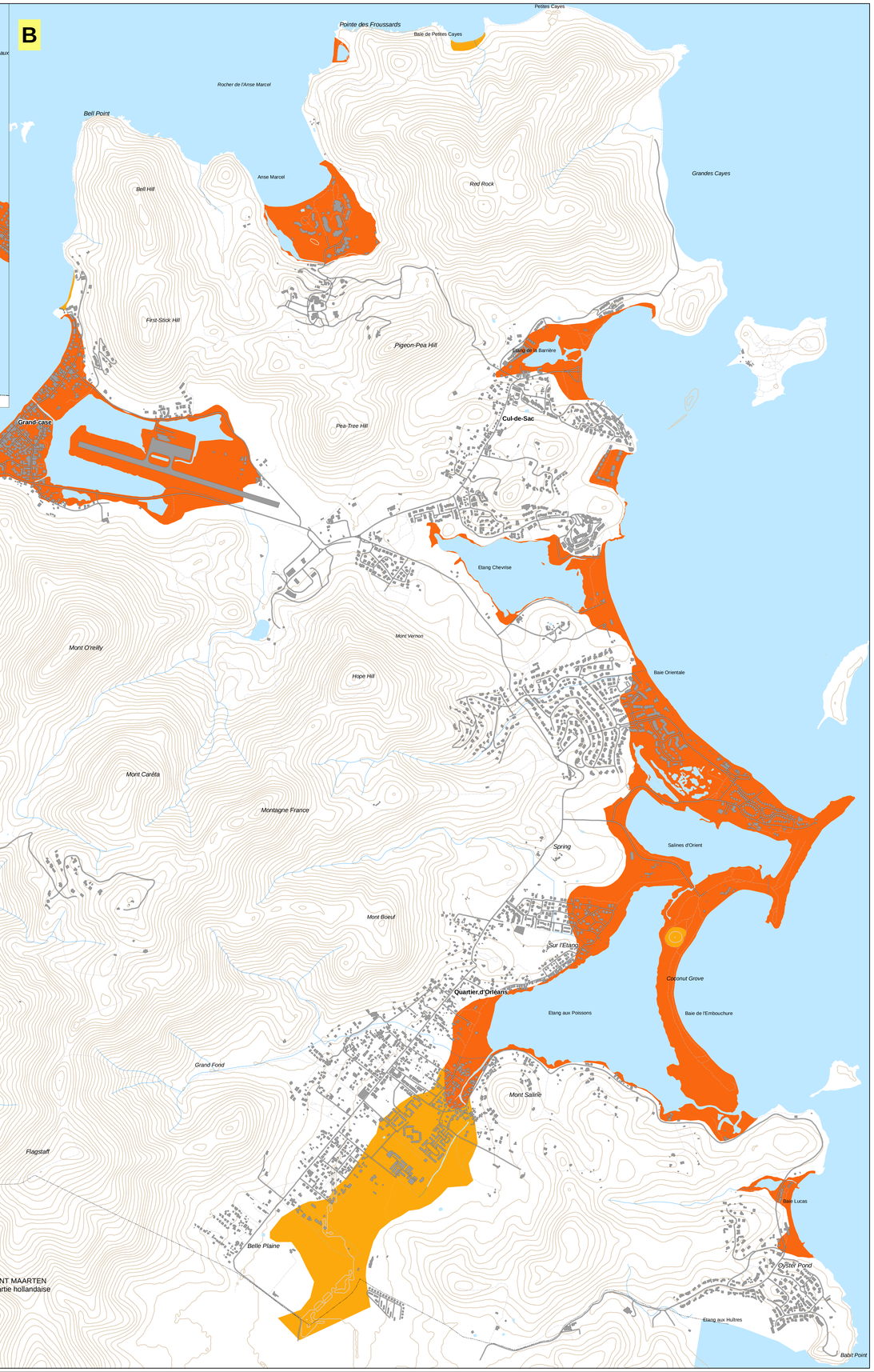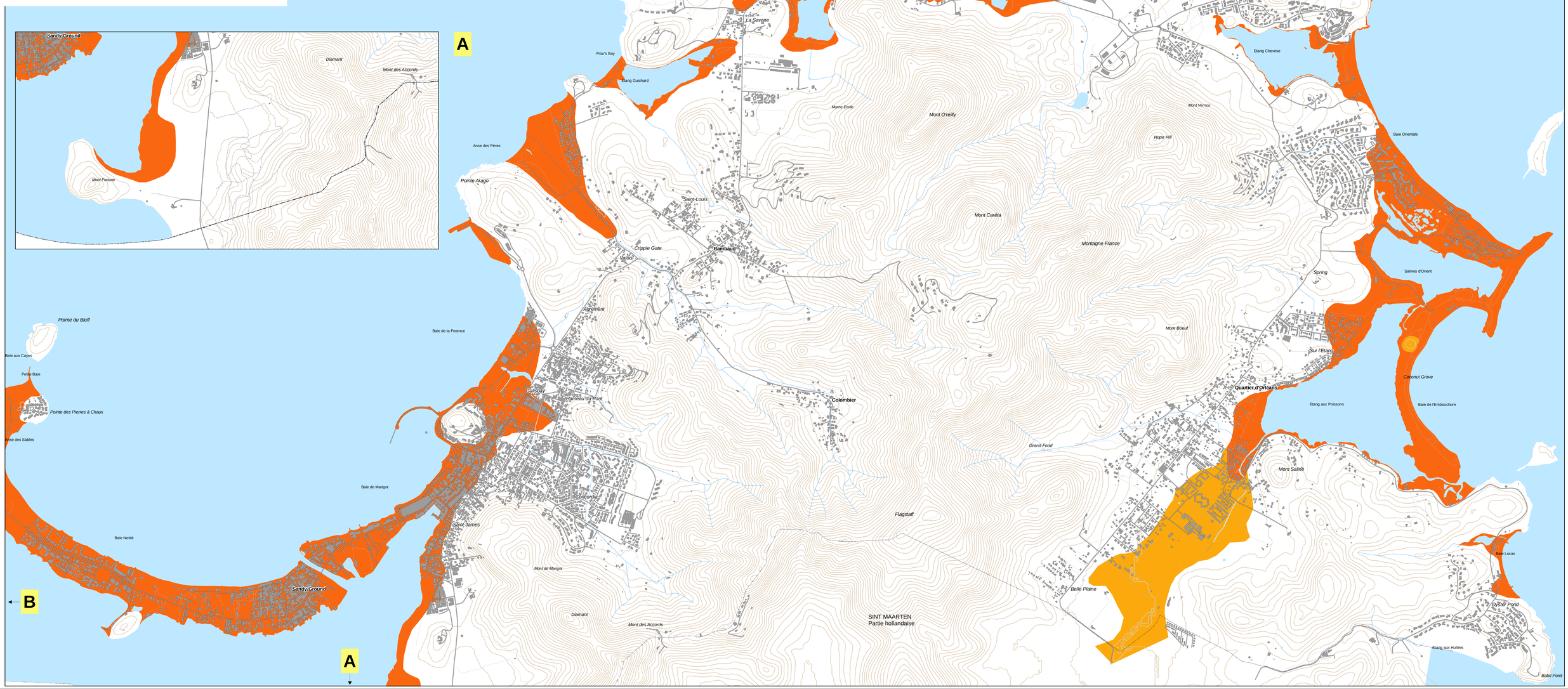
BD TOPO Pays 1.2, Copyright IGN-Paris 2004, Convention DDE Guadeloupe-GEOTER du 14-11-06